

À VOUS LA RÉGION

Guide des îles de loisirs 2019



île
de Loisirs

* île de France



Édito

Véritables oasis de verdure au cœur d'une région très urbanisée, les 12 îles de loisirs d'Île-de-France accueillent chaque année plus de 4 millions de Franciliens. Sur 3 000 hectares de nature au total, elles offrent à tous la possibilité de s'évader et de se détendre, mais aussi de pratiquer de nombreuses activités sportives, culturelles et de loisirs.

Plans d'eau et plages pour la baignade ou pour la voile et le canoë-kayak, murs d'escalade, parcours d'équitation ou de golf... : de nombreux sports de plein air peuvent y être pratiqués, de même que la marche tout simplement. Les îles de loisirs accueillent aussi de multiples événements et animations : compétitions sportives, activités éducatives, villages sportifs et culturels d'été, et même cours de secourisme et de langues pour les jeunes Franciliens.

La culture n'est pas en reste, avec des expositions, des festivals de musique, des installations éphémères... Cet été, la Région y organise pour la troisième fois « L'Île-de-France fait son cinéma » et « L'Île-de-France fête le théâtre », deux festivals originaux et gratuits.

Dotées d'hébergements et de lieux de restauration, les îles de loisirs peuvent également accueillir des groupes pour des événements familiaux, des réunions associatives ou des séminaires d'entreprises. Le temps d'une journée ou d'un séjour plus long, elles offrent un vrai dépaysement notamment à ceux qui n'ont pas accès aux loisirs et aux vacances.

Les îles de loisirs abritent par ailleurs de vastes espaces paysagers où la faune et la flore peuvent se développer. Composante essentielle du Plan vert régional, tout comme les forêts ou les parcs naturels, elles sont les jardins de tous les Franciliens qui n'en ont pas.

Enfin, cette année nous fêterons l'achèvement des travaux de réaménagement de l'île de loisirs de Vaires-Torcy. Ses nouvelles offres de loisirs profiteront à tous, tandis que son nouveau stade nautique olympique, qui accueillera les compétitions d'aviron et de canoë-kayak des Jeux de 2024, rayonnera bien après, avec des retombées économiques pour l'ensemble du territoire. N'hésitez pas à découvrir les Îles de loisirs de notre région et à profiter de leurs richesses pour vous évader ou vous ressourcer !



Valérie Péresse

Présidente de la Région
Île-de-France



Patrick Karam

Vice-président chargé
des Sports, de la Jeunesse
et de la Vie associative

Profitez de l'été pour faire le plein de culture et de sport !

Le programme des îles de loisirs s'enrichit pendant les vacances d'été. La Région Île-de-France donne rendez-vous aux jeunes de 11 à 17 ans aux « villages sportifs et culturels » : sports encadrés par des professionnels (beach-rugby, boxe, escalade, kayak...), anglais, musique, danse, théâtre et lecture, sans oublier des initiations aux gestes de premiers secours. Plus largement, le théâtre vient au-devant des Franciliens avec le festival « L'Île-de-France fête le théâtre » qui propose ateliers et spectacles gratuits ! Et pour tous les amoureux du 7^e art, le festival « L'Île-de-France fait son cinéma ! » les comblera avec des projections à la belle étoile dans certaines îles de loisirs. En prime, des ateliers de tournage seront également proposés gratuitement.



Sommaire

Seine-et-Marne (77)

- p.8 Bois-le-Roi
- p.10 Buthiers
- p.12 Jablines-Annet
- p.14 Vaires-Torcy

Yvelines (78)

- p.16 Boucles de Seine
- p.18 Saint-Quentin-en-Yvelines
- p.20 Val de Seine

Essonne (91)

- p.22 Étampes
- p.24 Le Port aux Cerises

Seine-Saint-Denis (93)

- p.26 La Corniche des Forts

Val-de-Marne (94)

- p.28 Créteil

Val-d'Oise (95)

- p.30 Cergy-Pontoise

p.32 Hébergements – Salles





12 îles de loisirs en Île-de-France

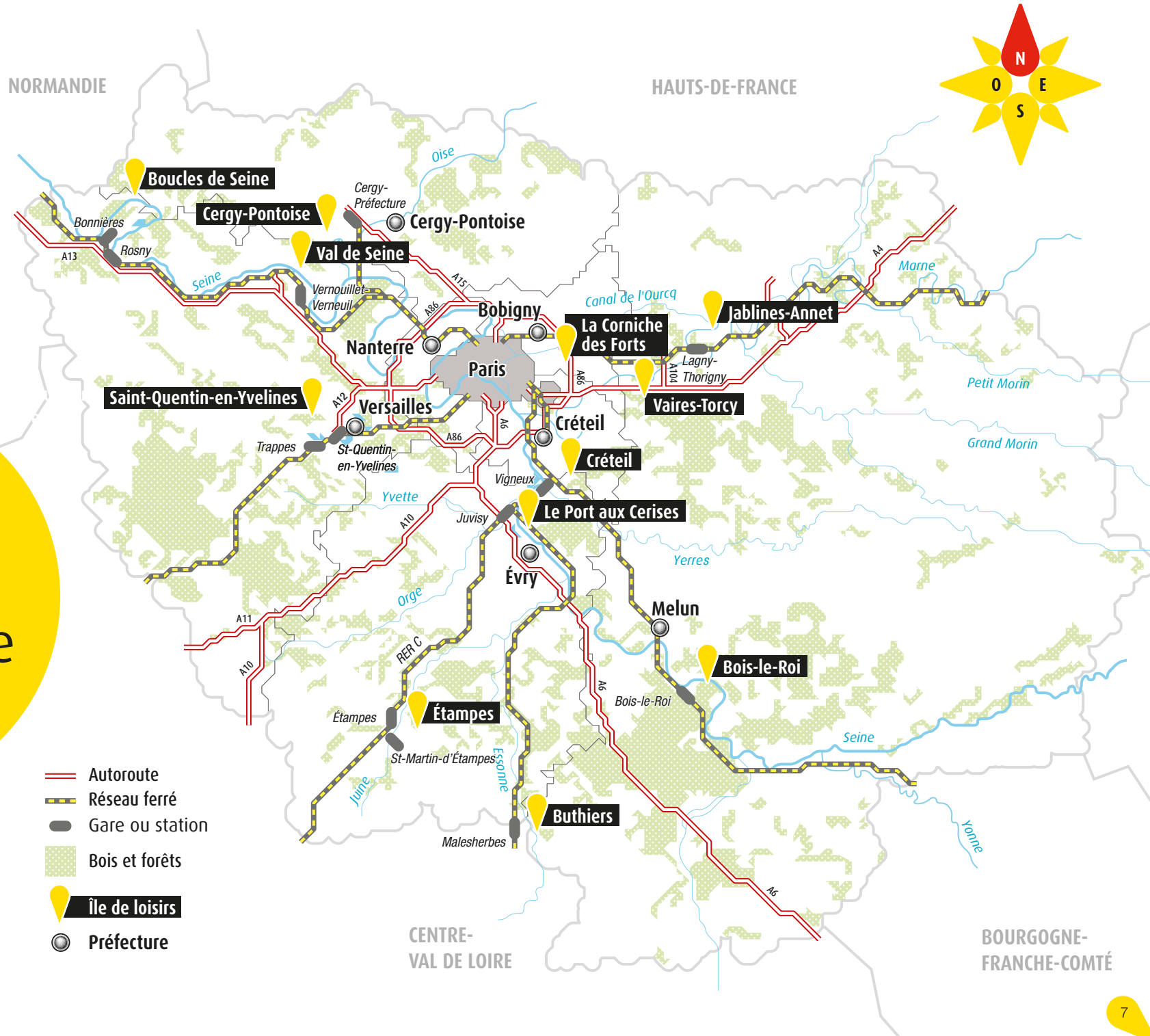



Île de loisirs de Bois-le-Roi
 UCPA - Rue de Tournezy
 77590 Bois-le-Roi
 Tél. : 01 64 81 33 00
 Fax : 01 64 81 33 03
 contact@bois-le-roi.iledeloisirs.fr
 www.bois-le-roi.iledeloisirs.fr

ACCÈS

PAR LA ROUTE

- Prendre l'autoroute du Sud (A6), sortir à Saint-Fargeau-Ponthierry.
- Suivre le fléchage « Base de loisirs ».

PAR LE TRAIN

Gare de Lyon, direction Sens-Montargis, descendre à la gare de Bois-le-Roi et suivre le fléchage « UCPA » (30 min à pied).



ACCESSIBILITÉ

- De nombreuses voies adaptées au handicap moteur.
- Ponton de pêche.
- Roulotte 3 places label Tourisme et handicap moteur et auditif.
- Joëlettes (chaises de randonnée à roue et brancards pour personnes à mobilité réduite).
- Selles d'équitation adaptées et système lève-personne.
- Ponton nautique, bornes multisensorielles de repérage et d'orientation, boucles magnétiques pour personnes malentendantes.

À NOTER

- Île de loisirs ouverte toute l'année
- Entrée et baignade gratuites
- Certaines activités payantes
- Parking gratuit
- **Hébergements-salles p. 32**

île
de Loisirs
Bois-le-Roi

* île de France

Bois-le-Roi

À 50 kilomètres au sud de Paris, entre bords de Seine et forêt de Fontainebleau, l'île de loisirs de Bois-le-Roi vous offre toute l'année 75 hectares de nature, d'aménagements sportifs et de détente. En famille, entre amis, pour une heure ou pour plusieurs jours, la palette des activités proposées saura satisfaire les enfants comme les adultes.

Les activités

L'ÉTÉ

- Baignade (lac)
- Décor d'eau
- Canoë et stand-up paddle
- Parcours dans les arbres
- Séjours multi-activités (6-15 ans)
- Beach-volley
- Basket
- Minigolf
- Football
- Skatepark
- Tennis de table

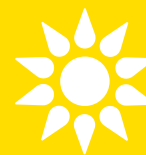

TOUTE L'ANNÉE



- Équitation : cours hebdomadaires, stages et baptêmes avec manèges couverts
- Golf : école de golf, abonnements, stages. Parcours de 9 trous, practice sur eau, club house
- Tennis : école de tennis, cours, stages. 15 courts dont 4 couverts
- Minigolf
- Aire de roller, BMX, skateboard, trottinette : cours et stages
- VTT
- Course d'orientation
- Promenade, randonnée et marche nordique
- Découverte de la nature, potager-école, rucher-école
- Disc-golf : parcours 9 trous
- Sarbacane
- Aires de jeux pour enfants
- Pêche
- Tir à l'arc
- Parcours dans les arbres (d'avril à novembre)
- Stages multisports

À découvrir aux environs

- Châteaux de Fontainebleau, Vaux-le-Vicomte et Blandy-les-Tours
- Barbizon, village des peintres
- Forêt de Fontainebleau, sentiers de randonnée Denecourt-Colinet, parcours de courses d'orientation, sites d'escalade
- Provins, cité médiévale classée au patrimoine mondial de l'Unesco

Se restaurer

- Buvette de la grange
- Cafétéria (en été)
- Aires de pique-nique (barbecues non autorisés)



Île de loisirs de Buthiers
73, rue des Roches
77760 Buthiers
Tél. : 01 64 24 12 87
Fax : 01 64 24 15 79
contact@buthiers.iledeloisirs.fr
www.buthiers.iledeloisirs.fr

ACCÈS

PAR LA ROUTE

- De Paris : A6 direction Lyon, sortie n° 13, puis N152 direction Malesherbes (55 min).
- D'Orléans : N152 direction Malesherbes-Fontainebleau (50 min).
- De Montargis : direction Puiseaux-Malesherbes (45 min).
- De Fontainebleau : N152 direction Malesherbes-Orléans (25 min).

PAR LE RER

RER D, gare de Malesherbes, puis suivre le fléchage « Buthiers », puis « Île de loisirs » (30 min à pied).

PAR LE TRAIN

Ligne Transilien SNCF Paris Gare de Lyon / Montargis, arrêt Fontainebleau-Avon, puis ligne Car bleu n° 184-014 Fontainebleau- Avon / Malesherbes, arrêt Île de loisirs de Buthiers.



ACCESSIBILITÉ

La majorité des activités est accessible. Retrouvez toutes les informations sur www.buthiers.iledeloisirs.fr

À NOTER

- Île de loisirs ouverte toute l'année
- Accès libre à plus de 146 ha (forêt, escalade, randonnée...)
- Certaines activités payantes : piscine, complexe sportif, activités encadrées...
- Parkings gratuits
- Hébergements-salles-restauration p. 32

Île
de Loisirs
Buthiers

* Île de France

Buthiers

Au cœur de 146 hectares classés de la forêt de Fontainebleau, l'île de loisirs de Buthiers bénéficie d'un cadre naturel exceptionnel. Terre d'aventures, d'émotions et de découvertes, elle offre un panel d'activités et de formules clés en main à même de satisfaire les particuliers et les familles : anniversaires, enterrements de vie de célibataire, séminaires d'entreprises, repas d'affaires, stages de dépassement de soi ou de cohésion de groupe.

Les activités

L'ÉTÉ

- Complexe aquatique : 1 piscine chauffée de 1 400 m², 7 toboggans et 2 zones de 600 m² de jeux d'eau
- Tennis de table
- Minigolf
- Aires de jeux



TOUTE L'ANNÉE



- Parcours aventure avec ligne de vie continue (conventionné Éducation nationale), à partir de 3 ans
- Parcours filet et catapulte
- Parcours pieds nus
- Salle d'escalade / espace forme et musculation
- Simulateur de surf indoor
- Loustic'aventure (3-12 ans) : jeux gonflables, trampolines...
- Canoë-kayak
- VTT et vélos : vélos couchés, handisports, balance bike, buggy...
- Biathlon
- Poney-club
- Terrains de tennis couverts
- Randonnée et marche nordique
- Astronomie : observatoire et planétarium
- Découverte nature
- Parcours d'orientation
- Tir à l'arc
- Stages sportifs
- Team building
- Laser quest
- Bubble foot
- Terrain de padel
- Terrain multisports



Se restaurer

- Cafétéria, snack
- Self
- Aires de pique-nique



Île de loisirs de Jablines-Annet
77450 Jablines
Tél. : 01 60 26 04 31
Fax : 01 60 26 52 43
contact@jablines-annet.iledeloisirs.fr
www.jablines-annet.iledeloisirs.fr

ACCÈS

PAR LA ROUTE

- Autoroute A4, puis A104 direction Lille, sortie n° 8 Meaux-Jablines.
- Autoroute A1 ou A3, sortie Soissons, A104 direction Marne-la-Vallée, sortie Claye-Souilly, N3 puis sortie Jablines, Annet-sur-Marne.



ACCESSIBILITÉ

Prêt de Tiralo pour accès baignade au niveau des plages, portique lève-personne, pontons d'accès et bateaux Access pour pratique de la voile et canoës C9.

À NOTER

- Île de loisirs ouverte toute l'année
- Entrée payante :
 - les week-ends et jours fériés de mai, à compter du 18 mai 2019;
 - tous les jours du 1^{er} juin au 1^{er} septembre ;
 - le week-end du 7 et 8 septembre 2019;
 - hors-saison, en cas de météorologie exceptionnelle justifiant la surveillance des zones de baignade.
- Hébergements-salles p. 32



île de France

Jablines-Annet

Une eau transparente procurant une visibilité pouvant atteindre 5 mètres de profondeur, la plus grande plage de sable fin d'Île-de-France et de nombreuses activités attractives : l'île de Loisirs de Jablines-Annet ravit les petits comme les grands. De nombreuses offres sont accessibles aux personnes handicapées.

Située à 9km de Disneyland®Paris, l'île de Loisirs de Jablines-Annet est un écrin de verdure étendu sur 500 hectares et lové dans un méandre de la Marne. Classé Natura 2000 et labellisé Pavillon Bleu depuis 2010, ce site privilégié offre un panel d'activités de loisirs accessibles à tous



Site Classé Natura 2000



Label Pavillon Bleu 2018

Les activités



L'ÉTÉ

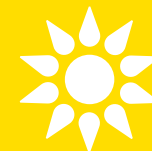

- Baignade (lac)
- Minigolf
- Pédalo
- Téléski nautique
- Stages multisports en avril, juillet et août (de 8 à 15 ans)
- VTT (location)
- Parc ludique pour les enfants (à partir de 2 ans)

TOUTE L'ANNÉE



- Équitation : chevaux et poneys (stages et compétitions)
- Course d'orientation
- Disc-golf
- Tennis (8 courts)
- Tennis de table
- Module d'escalade
- Beach-volley (3 terrains)
- Pêche
- Espaces multisports
- Course à pied, parcours sportifs, sentiers de promenade
- Aires de jeux
- Modélisme naval
- Football sur gazon synthétique



Se restaurer

- 2 buvettes et 1 cafétéria, self-service (l'été)
- Aires de pique-nique (barbecues non autorisés)



Vaires-Torcy

À 35 kilomètres de Paris, l'île de loisirs de Vaires-Torcy permet de changer d'air et de se détendre toute l'année en famille ou entre amis. Les visiteurs peuvent profiter de 350 hectares d'eau et de nature et pratiquer les activités proposées par l'UCPA dans un environnement exceptionnel.



Île de loisirs de Vaires-Torcy
UCPA - Route de Lagny
77200 Torcy
Tél. : 01 60 20 02 04
contact@vaires-torcy.iledeloisirs.fr
www.vaires-torcy.iledeloisirs.fr

ACCÈS

Pour Torcy :

PAR LA ROUTE

De Paris, prendre l'A4 puis l'A104 direction Roissy-Charles de Gaulle. Sortie n° 10 Parc de loisirs de Torcy.

PAR LE TRAIN

De Paris-Est à Vaires-sur-Marne (20 min de trajet) ou RER A jusqu'à Torcy, puis bus 421 ou 211, arrêt Les Cantines.

Pour Vaires-sur-Marne :

PAR LA ROUTE

De Paris, prendre l'A4 puis l'A104 direction Roissy-Charles de Gaulle. Suivre la direction Stade Nautique.

PAR LE TRAIN

De Paris-Est à Vaires-sur-Marne (15 min de trajet). À 1 km de la gare. Bus 421 ou 211, arrêt Le Canal.



ACCESSIBILITÉ

La majorité des activités est accessible.

À NOTER

- Île de loisirs ouverte toute l'année
- Entrée et parkings gratuits
- Complexe sportif et touristique animé par l'UCPA
- Activités payantes
- Hébergements-salles p. 33

Les activités



L'ÉTÉ

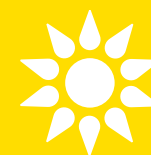

- ▶ Planche à voile, catamaran
- ▶ Pédalo
- ▶ Aviron, canoë-kayak et stand-up paddle
- ▶ Baignade (lac)
- ▶ Espace multisports
- ▶ Séjours sportifs
- ▶ Escape game



TOUTE L'ANNÉE



- ▶ Fitness
- ▶ Musculation
- ▶ Roller
- ▶ Footing
- ▶ Golf (9 trous, practice, centre d'entraînement et d'initiation, Himalaya putting)
- ▶ Espace raquettes (squash, tennis, badminton)
- ▶ Poney-club (80 poneys, 3 manèges)
- ▶ Aires de jeux
- ▶ Plateau multisports
- ▶ Promenade
- ▶ Pêche
- ▶ Stages multisports en période scolaire (3-17 ans)
- ▶ Ateliers et spectacles de cirque à l'année
- ▶ Formations BAF/BAFD/BP APT
- ▶ Marche nordique
- ▶ Rafts
- ▶ Aqua-park



Se restaurer

- 1 Cafétéria à la plage (été)
- 3 bar-snacks
- Aires de pique-nique (barbecues non autorisés)



Île de loisirs
des Boucles de Seine
78840 Moisson
Tél. : 01 30 33 97 80
Fax : 01 30 33 97 83
contact@bouclesdeseine.
iledeloisirs.fr
www.bouclesdeseine.iledeloisirs.fr

ACCÈS

PAR LA ROUTE

De Paris : autoroute A13 direction Rouen, sortie n° 14 Bonnières-sur-Seine, direction Bonnières-sur-Seine. Suivre le fléchage « Île de loisirs ».



ACCESSIBILITÉ

Voile, minigolf paysager, practice, restauration, baignade, tennis.

À NOTER

- Île de loisirs ouverte toute l'année
- Entrée payante en saison les week-ends, jours fériés et ponts de mai, juin et septembre et tous les jours de juillet à août.
- **Hébergements-salles p. 33**



Boucles de Seine

* Île de France

Boucles de Seine

La passion de la nature à 70 kilomètres de Paris. Bienvenue au cœur d'un environnement naturel exceptionnel, cher aux impressionnistes : le site de Moisson-Mousseaux est le cadre idéal pour les promenades et la pratique des activités de plein air. Avec son plan d'eau de 120 hectares, c'est le lieu rêvé pour se baigner, pratiquer la voile et taquiner la carpe. C'est aussi une activité accrobranche avec 7 parcours sécurisés pour enfants et adultes, un golf 18 trous, et une infrastructure rénovée. Amateurs de nature et d'activités nautiques seront séduits.



Site Classé Natura 2000

Les activités

L'ÉTÉ

- Baignade surveillée (lac)
- Stages de voile avril, juillet, août et octobre (8-17 ans)
- Location de canoës, pédalos, catamarans, paddles, planches à voile
- Animations et jeux de plein air



TOUTE L'ANNÉE



- Golf : école de golf, parcours de 18 trous, 6 trous, practice couvert et putting green
- Stockage bateau, planches à voile, Marina
- Tennis : 3 courts extérieurs et 2 couverts
- Pêche sportive carnassier et carpe
- Tir à l'arc
- Cours particulier de voile
- Minigolf
- Location de vélos
- Aires de jeux pour enfants
- Pétanque
- Balade autour du lac
- Aire multisports (terrain de rugby, basket et beach-volley)
- Parcours d'orientation
- Animations ruches
- Accrobranche d'avril à novembre

À découvrir aux environs

- Château de La Roche-Guyon
- Jardins et musée Claude-Monet, à Giverny
- Musée archéologique et château de Guiry-en-Vexin
- Zoo de Thoiry
- Musée de la Ballonnière et du Jamboree à Moisson-Lavacourt
- Traversée de la Seine (en saison) par le bac entre Moisson-Lavacourt et Vétheuil

Se restaurer

- Restaurant du golf (40 places)
- Self-service au bord de l'eau
- Bar / Snacking (en saison)
- Aires de pique-nique



Île de loisirs
de Saint-Quentin-en-Yvelines
Rond-point Éric-Tabarly
Route départementale 912
78190 Trappes-en-Yvelines
Tél. : 01 30 16 44 40
Fax : 01 30 62 91 72
contact@saint-quentin-en-yvelines.
iledeloisirs.fr
www.saint-quentin-en-yvelines.
iledeloisirs.fr

ACCÈS

PAR LA ROUTE

- De Paris : A12 ou A86 sortie Saint-Quentin-en-Yvelines, puis premier feu à droite à l'entrée de Trappes.
- De Rambouillet : N10, puis sortie Base de loisirs.
- De Dreux : N12 sortie Élancourt-Trappes vers la RD 912.

PAR LE TRAIN

Paris-Montparnasse, Paris-La Défense ou RER C, descendre à Saint-Quentin-en-Yvelines, puis prendre bus 463, 475 ou 10. Attention : service de bus aménagé les dimanches



ACCESSIBILITÉ

Voile, équitation, calèche, réserve naturelle, parcours dans les arbres, ferme pédagogique, hébergement...

À NOTER

- Île de loisirs ouverte toute l'année
- Plus de cent cinquante manifestations sportives et culturelles chaque année
- Entrée payante pour les véhicules (hors cycles).
- **Hébergements-salles p. 34**



Saint-Quentin-en-Yvelines

L'île de loisirs de Saint-Quentin-en-Yvelines, terre sport-nature, vous ouvre les portes de 600 hectares de forêts, de plaines, ainsi que du plus grand plan d'eau d'Île-de-France !

Voile, paddle, équitation, golf, parcours dans les arbres, benji éjection et bien d'autres activités à découvrir et pratiquer lors d'une journée ou d'un séjour entre amis, en famille ou lors de vos journées entreprises.

Les activités



L'ÉTÉ

- ▶ Aire de jeux d'eau
- ▶ Beach-volley, sandball, beach-rugby, beach-soccer, home-ball
- ▶ Village sportif et culturel

Se restaurer

- Restaurant Les Alizés
- Restaurant du golf
- Snack sucré/salé
- Aires de pique-nique

TOUTE L'ANNÉE



- ▶ Centre de voile, voile, planche à voile, canoë kayak, paddle (location et stages) parking à bateau et stockage planches à voile
- ▶ Voile sportive (CVSQ)
- ▶ Parcours dans les arbres : enfants et adultes (dès 3 ans)
- ▶ Benji éjection : saut à l'élastique inversé
- ▶ Centre équestre : loisirs et compétitions tous niveaux, balade en calèche et tourisme équestre
- ▶ Golf : deux parcours 18 trous et un 6 trous
- ▶ Ferme pédagogique : visite et ateliers à partir de 3 ans
- ▶ Réserve naturelle Nationale : nombreuses portes ouvertes ou visites guidées
- ▶ BaladEnigm : pour les familles, scolaires et entreprises
- ▶ Parcours d'orientation : adaptés à tous les niveaux, en balades ou en courses
- ▶ Minigolf : parcours 18 trous
- ▶ Location de cycles : vélos, rosales, vélos aquatiques, trottinettes...
- ▶ Parc-promenade avec activités pour enfants : manèges, trampolines, karts et quads électriques, gonflables, piscine à boules, baptême poney...
- ▶ Aire de jeux pour enfants
- ▶ Pêche sportive
- ▶ Balades en gyropodes
- ▶ Balade du tour du lac : 8,4 km de randonnée, marche nordique, footing...





Île de loisirs du Val de Seine
 Chemin du Rouillard
 78480 Verneuil-sur-Seine
 Tél. : 01 39 28 16 20
 Fax : 01 39 71 18 60
 contact@valdeseine.iledeloisirs.fr
 www.valdeseine.iledeloisirs.fr

ACCÈS

PAR LA ROUTE

- Autoroute A13, sortie n° 8 Meulan-Les Mureaux, puis suivre le fléchage « Base de loisirs du Val de Seine ».
- Autoroute A14, payante depuis La Défense, direction Rouen, puis A13, de Saint-Germain direction Poissy Centre, puis suivre le fléchage « Base de loisirs du Val de Seine ».

PAR LE TRAIN

- Pour les visiteurs en provenance de Paris
- Transilien Ligne J à Gare St Lazare, arrêt Gare de Vernouillet-Verneuil
 - RER A, correspondance à Poissy Transilien Ligne J, arrêt Gare de Vernouillet-Verneuil



ACCESSIBILITÉ

Minigolf, brasserie, restaurant self-service.

À NOTER

- Île de loisirs ouverte toute l'année
- Vaste parking gratuit
- Accès payant au secteur baignade en saison :
 - du 1^{er} mai au 30 juin, week-ends et jours fériés ;
 - du 1^{er} juillet au 1^{er} septembre (tous les jours)
- Certaines activités payantes
- **Hébergements-salles p. 34**

île
de Loisirs
Val de Seine

* île de France

Val de Seine

À proximité de Paris, dans un cadre boisé et préservé, l'île de loisirs du Val de Seine vous propose un moment de détente à partager en famille ou entre amis. Baignade, balades équestres, activités nautiques ou encore marche nordique : du plus jeune au moins sportif, vous ne manquerez pas de trouver votre bonheur. Besoin d'une salle pour vos réceptions ? D'un lieu pour séjourner avec possibilité de pension complète ? L'équipe de l'île de loisirs sera heureuse de vous accueillir toute l'année pour rendre votre venue la plus agréable possible.

Les activités



L'ÉTÉ

- Baignade surveillée de 10 heures à 19 heures
- Pédalo
- Animations ruches*
- Animation pêche*
- Activités nautiques
- Activités équestres
- Marche nordique

* Uniquement sur réservation

TOUTE L'ANNÉE



- Minigolf de 18 trous
- Tennis (5 courts « plein air »)
- Pêche sportive à la carpe et aux carnassiers
- Parcours VTT (5 km)
- Terrains de sport (foot, basket)
- Aire de jeux
- Tennis de table
- Terrains de pétanque
- Port de plaisance
- Équitation (stages, cours, location de poneys...)
- Centre nautique (stages, cours, locations paddles, canoës, planches à voile, etc. Fermeture hivernale)
- Marche nordique (parcours labellisés LIFA)



Se restaurer

- Restaurant self-service
- Snack-bar, brasserie
- Aires de pique-nique



Île de loisirs d'Étampes
5, avenue Charles-de-Gaulle
91150 Étampes
Tél. : 01 69 78 33 06
Fax : 01 64 94 13 77
reservations@etampes.iledeloisirs.fr
www.etampes.iledeloisirs.fr

ACCÈS

PAR LA ROUTE

RN 20 et sortie directe sur l'île de loisirs.

PAR LE TRAIN

- RER C : descendre à la gare de Saint-Martin-d'Étampes.
- Ligne SNCF : descendre à la gare d'Étampes (15 min à pied).



ACCESSIBILITÉ

- Poney-club (potence lève-personne)

île
de Loisirs
Étampes

* iledeFrance

Étampes

Dans le sud de l'Essonne, au sein d'un parc naturel de 145 hectares, l'île de loisirs d'Étampes vous propose une multitude d'activités libres ou encadrées par des professionnels. Vous y trouverez un grand accrobranche au cœur des marécages, une luge vertigineuse qui glisse à travers la forêt, une patinoire synthétique de 600 m² ouverte toute l'année, une piscine à vagues, un parcours acrobatique avec filet. Vous pourrez aussi pratiquer le tir à l'arc, l'escalade, le pédalo, le poney, la pêche et bien sûr profiter de belles promenades dans un lieu splendide, naturel et préservé. L'île de loisirs est aussi dotée d'une salle polyvalente de 120 m² à louer face au lac, d'une capacité de 80 personnes, pour les réunions, anniversaires ou mariages.

À NOTER

- Île de loisirs ouverte toute l'année
- Parkings gratuits
- Entrée parc libre
- Activités payantes
- Hébergements-salles p. 34

Les activités



L'ÉTÉ ...

- ▶ Piscine à vagues (les 2 derniers week-ends de juin, et tous les jours du 1^{er} juillet au 31 août), toboggan nautique
- ▶ Beach-volley

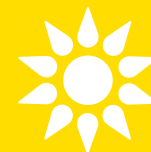

TOUTE L'ANNÉE*



- ▶ Brocante (1 dimanche par mois)
- ▶ Pédalos-canoës : d'avril à octobre*
- ▶ Structures gonflables : de février à octobre *
- ▶ Rosalies
- ▶ Luge d'été sur le rail (avec masque de réalité virtuelle) *
- ▶ Patinoire synthétique : toute l'année
- ▶ Baby-foot
- ▶ Escalade (sur réservation)
- ▶ Parcours filet
- et accrobranche : de février à octobre*
- ▶ Tir à l'arc (sur réservation)
- ▶ Tennis de table en accès libre et gratuit
- ▶ Jeux pour enfants en accès libre et gratuit
- ▶ Skatepark en accès libre et gratuit
- ▶ Pétanque en accès libre et gratuit
- ▶ Minigolf
- ▶ Terrains de tennis
- ▶ Poney-club (cours hebdomadaires, stages vacances et baptêmes)



Se restaurer

- Buvette minigolf
- Buvette patinoire
- Bar piscine
- Restaurant de l'île

* selon les conditions météo



Île de loisirs du Port aux Cerises
Rue du Port-aux-Cerises
91210 Draveil
Tél. : 01 69 83 46 00
contact@le-port-aux-cerises.
iledeloisirs.fr
http://le-port-aux-cerises.
iledeloisirs.fr

ACCÈS

PAR LA ROUTE

- À partir de la N7, suivre le fléchage « Base régionale de loisirs » depuis Juvisy-sur-Orge ou Ris-Orangis.
- À partir de la N6, suivre le fléchage « Base régionale de loisirs » depuis les sorties Draveil ou Vigneux.

PAR LE TRAIN

- À la gare de Juvisy-sur-Orge, desservie par les RER C ou D, prendre la sortie Seine : l'accès à l'île de loisirs est à 400 m (entrée Port de plaisance).
- De la gare de Vigneux-sur-Seine, desservie par le RER D, l'accès à l'île de loisirs est à 1 000 m (entrée Baignade).



ACCESSIBILITÉ

- Accro des arbres® (parcours « bleu » adapté fauteuil roulant)
- Espace baignade (fauteuils Tiralo)
- Poney-club (potence lève-personne)
- Le petit train - accessible aux personnes en situation de handicap jusqu'à 5 fauteuils
- L'espace forme & le club multisports, à l'écoute des différents types de handicap.
- Le minigolf

À NOTER

- Île de loisirs ouverte toute l'année
- Entrée et parkings gratuits
- Activités payantes
- **Location de salles p. 34**



Le Port aux Cerises

C'est dans un cadre verdoyant en bords de Seine, à 20 minutes de Paris que se trouve l'île de loisirs du Port aux Cerises. Avec ses 175 hectares ouverts à tous, elle propose de nombreuses activités adaptées aux petits comme aux grands : l'Accro des arbres®, le canoë-kayak, le passage du permis bateau, l'espace forme, le poney-club ou encore l'école multisports pour les enfants de 4 à 14 ans...

Les activités



TOUTE L'ANNÉE

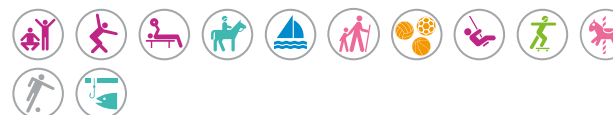

- ▶ Espace forme, danse et bien-être : cours de fitness, de danse, salle de musculation...
- ▶ Poney-club : label École Française d'Équitation. Cours hebdomadaires, stages vacances, baptême poney pendant les vacances scolaires...
- ▶ Port de plaisance : permis bateau, appontements...
- ▶ Séminaires, team-building, CE...
- ▶ Promenades
- ▶ Club multisports (abonnement, stages) pour les enfants de 3 à 17 ans
- ▶ Aires de jeux
- ▶ Skatepark
- ▶ Terrains de football
- ▶ Pêche
- ▶ Brocante (une fois par mois de février à juin)



L'ÉTÉ...

- ▶ Piscine à vagues de 5 hectares, jeux d'eau, pentaglist
- ▶ Canoë-kayak



... ET DE FÉVRIER À OCTOBRE

- ▶ Accro des arbres®
- ▶ Minigolf
- ▶ Petit train
- ▶ Manège
- ▶ Baptêmes poney
- ▶ Course d'orientation
- ▶ Le Royaume des enfants
- ▶ Chasse aux trésors



Se restaurer

- Buvettes avec restauration rapide
- Cafétéria à l'espace baignade
- Aires de pique-nique (barbecues non autorisés)



Île de loisirs de la Corniche des Forts
Hôtel de Ville - Place de la Laïcité
93230 Romainville
Tél: 01 49 20 93 61
Fax: 01 49 20 93 90
accueil@cornichedesforts.
iledeloisirs.fr
www.corniche-des-forts.
iledeloisirs.fr

ACCÈS

À VÉLO

Secteurs (bande et piste cyclables) aménagés depuis la porte de Pantin et le canal de l'Ourcq et aménagements en cours.

PAR LES TRANSPORTS EN COMMUN

- Ligne 5, direction Bobigny (arrêt « Raymond-Queneau ») puis bus (330, 318).
- Ligne 11, direction Porte-des-Lilas (terminus) puis bus 129.
- RER E, direction Chelles-Gournay ou Tournan (arrêt « Noisy-le-Sec ») puis bus 105.



La Corniche des Forts

Un peu plus de 64 hectares d'espaces naturels en cours d'aménagement aux portes de Paris : située en partie sur une ancienne carrière et en zone très urbanisée, la Corniche des Forts est avant tout un espace sauvage et boisé. Grâce à un dénivelé impressionnant, elle offre des vues panoramiques depuis la ligne de crête. À ce jour, 12 hectares d'espaces verts sont ouverts au public, parmi lesquels les jardins familiaux, la liaison est-ouest, les abords du château et les parcs de Pantin et Romainville.

ABORDS DE LA MAIRIE

Des aménagements paysagers s'inspirent des jardins de l'époque, offrant ainsi un espace naturel et convivial en plein centre-ville. Revisités par un paysagiste, les abords de la mairie de Romainville renaissent ainsi avec la mise en valeur du site du côté de l'église.



LIAISON EST-OUEST

Un sentier aménagé sur 3 mètres de large permet aux vélos, aux personnes à mobilité réduite et aux piétons de se promener et de flâner en toute sécurité de Pantin à Noisy-le-Sec, sur près de 3 kilomètres.

JARDINS FAMILIAUX

En lien toujours avec la nature, 49 parcelles (de 100 m² environ) sont proposées aux habitants pour leur permettre notamment d'y réaliser un potager. Ces jardins permettent aussi d'organiser des activités selon les saisons et d'accueillir des scolaires pour les sensibiliser à la culture potagère et aux plaisirs de la table. Chaque année, des vendanges se déroulent en septembre, incitant les visiteurs à produire du jus de raisins biologique.





Île de loisirs de Cergy-Pontoise
Rue des Étangs, CS 70001
95001 Cergy-Pontoise Cedex
Tél. : 01 30 30 21 55
Fax : 01 30 30 87 95
contact@cergy-pontoise.iledeloisirs.fr
www.cergy-pontoise.iledeloisirs.fr

ACCÈS

PAR LA ROUTE

Autoroute A15, sortie n°9 direction Cergy, puis suivre le fléchage « Étangs de Cergy ».

PAR LE TRAIN

De la gare de Paris Saint-Lazare, Cergy-Préfecture, puis bus n° 45 et 48. De Paris Gare du Nord, Pontoise puis bus n° 45 et 48.

PAR LE RER

RER A, Cergy-Préfecture, puis bus n° 48.



ACCESSIBILITÉ

- Des activités en pratique libre (L) ou encadrées (E), adaptées aux handicaps visuel, auditif, mental ou physique.
 - Accueil multisports : catamaran (E), voile (E), bateau collectif (E), canoë-kayak (L), escalade (E), tir à l'arc (E).
 - Baignade : audioplage (L), tiralo (L), hippocampe (L)
 - Ponton nautique : pédalo-fauteuil (L), pédalo (L)
- L'île de loisirs a obtenu le Trophée de l'accessibilité en 2012.

À NOTER

- Île de loisirs ouverte toute l'année
- Parking payant tous les jours du 30 mars au 6 octobre 2019
- Certaines activités payantes
- Hébergements-salles p. 35

île
de Loisirs
Cergy-Pontoise

île de France

Cergy-Pontoise

Installée sur un domaine de 250 hectares, l'île de loisirs de Cergy-Pontoise est une des plus sportives de la région. Les sports nautiques y règnent en maîtres, avec comme point d'orgue trois équipements innovants : un stade d'eau vive (premier du genre en Europe) pour la pratique du rafting, du kayak et de l'hydrospeed; un télésiège nautique pour s'initier ou devenir un as du wakeboard; une vague artificielle permettant la pratique du surf et du bodyboard. De nombreuses activités sont accessibles aux personnes en situation de handicap (voile, pédalo, baignade...).

Les activités

L'ÉTÉ

- Vague à surf
- Télésiège nautique
- Rafting
- Pédalos
- Baignade et toboggans géants
- Canoë-kayak
- Petit train
- Voile (Optimist, catamaran, dériveur)
- Stages multisports
- Structures gonflables et trampolines
- Flyboard

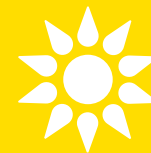

TOUTE L'ANNÉE



- Sorties nature
- Course d'orientation
- Escalade
- Manèges
- Minigolf
- Parcours sportifs
- Pêche
- Salle omnisports (tennis, badminton...)
- Tennis
- Ornithologie
- Challenge sportif
- Écoles de sports : voile, aventure enfants
- Parcours dans les arbres
- Aires de jeux



Se restaurer

- Snack
- Kiosque à glaces, petite restauration
- Aires de pique-nique
- Barbecue



Hébergements – Salles

Bois-le-Roi



UCPA – Rue de Tournezy
77590 Bois-le-Roi
Tél. : 01 64 81 33 00
Fax : 01 64 81 33 03
csimon@bois-le-roi.iledeloisirs.fr
www.bois-le-roi.iledeloisirs.fr

- Séjours scolaires.
- Séminaires de révision;
- Stages en camping pour les centres de loisirs.
- Séminaires, formations.
- Réunions d'associations, comités d'entreprise.
- Chorales et théâtre.
- Week-end randonneurs, escalade, course d'orientation.
- Formations BAFA et BAFD.
- Location de 6 salles pour 20 à 120 personnes.
- Formation de moniteurs d'équitation.

Hébergement

- 167 lits en chambres collectives de 2 à 9 lits.
- Camping pour les groupes d'enfants.
- 14 roulotte 5 places pour les familles et 1 roulotte adaptée label Tourisme et Handicap.
- 100 lits sous tentes.

Buthiers



73, rue des Roches
77760 Buthiers
Tél. : 01 64 24 12 87
Fax : 01 64 24 15 79
contact@buthiers.iledeloisirs.fr
www.buthiers.iledeloisirs.fr

- 14 salles de réception (de 10 à 180 places).
- Accueil des classes.
- Accueil des groupes et centres de loisirs.
- Stages sportifs.
- Réceptions.
- Formations.
- Séminaires.
- Comités d'entreprise.
- Salons.
- Salle privative de 260 couverts.

Hébergement

- Hébergements collectifs 300 lits.
- Nouvel hébergement 75 lits avec 4 salles polyvalentes.
- Camping 400 personnes.
- 2 gîtes.
- 3 roulotte, 1 pode et 1 cottage de 2 à 5 personnes.
- Accessible aux personnes à mobilité réduite.

Jablins-Annet



77450 Jablins-Annet
Tél. : 01.60.26.04.31
Fax : 01.60.26.52.43
sejours@jablins-annet.fr
www.jablins-annet.iledeloisirs.fr
Camping-caravaning*** :
welcome@camping-jablins.com

- Accueil des centres de loisirs et de vacances.
- 2 salles de 60 et 100 places.
- Stages multi-activités.
- Groupes scolaires.

Hébergement

- La Maison du Grand Lac, nouvel hébergement de 60 lits (deux espaces distincts pour les groupes et les individuels).
- Camping groupes (150 personnes, matériel fourni selon disponibilité) d'avril à octobre.
- Camping-caravaning*** (150 emplacements dont 15 mobile-homes).
- Accessible aux personnes à mobilité réduite.

Vaires-Torcy



UCPA – Route de Lagny
77200 Torcy
Tél. : 01 60 20 02 04
contact@vaires-torcy.iledeloisirs.fr
www.vaires-torcy.iledeloisirs.fr

- Location de salles :
 - organisation et/ou accueil de séminaires;
 - organisation de fêtes familiales (mariages, anniversaires...).
- Salle Birdie avec vue panoramique sur le golf (capacité 20 personnes assises)
- Le Club House du Golf (capacité de 70 personnes assises).
- Salle des 3 llets (capacité 150 places assises) et salle du Lac (capacité 50 places assises) chacune disposant d'une terrasse avec vue panoramique sur le lac et la plage.
- Salle de conférence à Vaires (capacité 75 personnes - à partir de Mai 2018).

Hébergement

- 140 lits en chambre de 1 ou 4 lits.
- 80 lits sous tentes aménagées (groupes et individuels) de juin à septembre.
- Stages UCPA et éco-camp tout l'été du lundi au vendredi.
- Stages BAFA – BAFD toute l'année.
- Accessible aux personnes à mobilité réduite.

Boucles de Seine

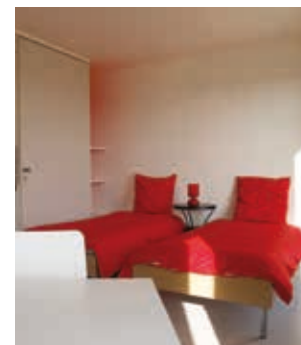

78840 Moisson
Tél. : 01 30 33 97 80
Fax : 01 30 33 97 83
contact@bouclesdeseine.iledeloisirs.fr
www.bouclesdeseine.iledeloisirs.fr

- Organisation de séjours (hébergement et restauration).
- Classes vertes.
- Journées découvertes.
- Stages sportifs, formations.
- Séminaires, colloques.
- Événements sportifs.
- Location d'espaces extérieurs.
- Location de salles : 1 salle 70 personnes avec office, 1 salle de classe divisible (50 places), 1 salle de 25 personnes, 2 salles de réunion (12 et 18 places).

Hébergement

- 23 chambres de 2 à 4 lits.
- 9 studios de 1 à 2 places (dont 2 studios pour PMR).
- 1 appartement 6 personnes, vue sur la plage.
- Camping sous tentes collectives de 12 places et emplacements libres pour tentes individuelles.
- Accessible aux personnes à mobilité réduite.

Saint-Quentin-en-Yvelines



Rond-point Éric-Tabarly
Route départementale 912
78190 Trappes-en-Yvelines
Tél. : 01 30 16 09 63
Fax : 01 30 62 91 72
secretariat.sejours@saint-quentin-en-yvelines.iledeloisirs.fr
www.saint-quentin-en-yvelines.iledeloisirs.fr

- Accueil de classes vertes, centres de vacances et de loisirs, minicamps.
- Stages sportifs, multi-activités.
- Entreprises, séminaires.
- Fêtes familiales.
- Manifestations sportives ou culturelles.
- Location de 6 salles de réunion/réception (40 à 200 personnes), privatisation d'espaces plein air dont l'Espace Événementiel (3ha clôturés, jusqu'à 2000 pers).

Hébergement

- 24 chambres de 2 à 4 lits (84 lits).
- Tipis et yourtes pour les minicamps.
- Accessible aux personnes à mobilité réduite.

Val de Seine



Chemin du Rouillard
78480 Verneuil-sur-Seine
Tél. : 01 39 28 16 20
Fax : 01 39 71 18 60
contact@valdeseine.iledeloisirs.fr
www.valdeseine.iledeloisirs.fr

- Accueil de groupes : centres de vacances, classes vertes, stages, séminaires, minicamps... avec pension complète ou demi-pension.
- Location de salles pour manifestations familiales, privées ou professionnelles : 1 salle de 150 m² avec espace cuisine et terrasse privative, 1 salle de 130 m², 2 salles de 100 m², 1 salle de 80 m². Capacité d'accueil de 20 à 110 personnes.

Hébergement

- 23 chambres de 2 lits simples en sanitaires privatifs.
- 28 chambres de 4 lits simples superposés en sanitaires collectifs.
- Camping-caravaning*** de 86 emplacements.
- 5 bungalows toilés de 4 à 6 lits.
- Accessible aux personnes à mobilité réduite.

Étampes



5, avenue Charles-de-Gaulle
91150 Étampes
Tél. : 01 69 78 33 06
Fax : 01 64 94 13 77
reservations@etampes.iledeloisirs.fr
www.etampes.iledeloisirs.fr

- Salle de 100 m² du Moulin du Vauroux dans un espace clos de 1700 m² en pleine nature avec terrasse et parking privé.
- Organisation de séminaires d'entreprise.
- Réservation et privatisation d'espaces clôturés pour événements sur devis :
 - Espace patinoire synthétique, et luge
 - Espace piscine à vagues (été) avec maîtres-nageurs.
- Salle polyvalente 120 m², 80 personnes assises.
- Bar avec armoire froide.
- Office.
- Matériel audio-vidéo en location.
- Centre d'hébergement pendant les vacances scolaires pour les groupes et centres de loisirs.

Hébergement

- 5 chambres pour 10 couchages Wifi, vidéoprojection, déjeuners et petits déjeuners en option.
- Hébergement en dur (juillet et août) : 48 lits.
- Camping : 150 places.
- Accessible aux personnes à mobilité réduite.
- Hébergement à partir de 6 ans.

Le Port aux Cerises



Rue du Port-aux-Cerises
91210 Draveil
Tél. : 01 69 83 46 00
contact@le-port-aux-cerises.iledeloisirs.fr
http://le-port-aux-cerises.iledeloisirs.fr

- Locations particuliers et professionnels : 3 salles de réunion/réception d'une capacité d'accueil de 80 à 140 personnes, espace événementiel avec 5 hectares d'espaces verts clôturés pouvant accueillir jusqu'à 5000 personnes. En option : repas traiteur, animation...
- Organisation de séminaires d'entreprises, team-building, challenge incentive...
- Réservation d'espaces pour événements sur mesure.
- Espace baignade clôturé de 5 hectares, avec barnum de 210 m².

Créteil



9, rue Jean-Gabin
94000 Créteil
Tél. : 01 48 98 44 56
Fax : 01 42 07 55 26
contact@creteil.iledeloisirs.fr
www.creteil.iledeloisirs.fr

- Location d'une salle de réunion (maximum 20 personnes).
- Un vidéo projecteur pour la location de la salle de réunion.
- Location particulier et professionnel : 1 salle de réception d'une capacité d'accueil de 80 personnes assises avec terrasse.

Cergy-Pontoise



Rue des Étangs – BP 70001
95001 Cergy-Pontoise Cedex
Tél. : 01 30 30 21 55
Fax : 01 30 30 87 95
contact@cergy-pontoise.iledeloisirs.fr
www.cergy-pontoise.iledeloisirs.fr

- Accueil de groupes : classes vertes, centres de loisirs, stages sportifs ou multi-activités, comités d'entreprises, formations...
- 5 salles de réunion de 20 à 180 personnes.
- 1 salle de réception (225 personnes), repas traiteur, buffets et cocktails.

Hébergement

- Bâtiment standard : 79 places en chambres de 2 à 5 lits. Blocs sanitaires par étage.
- Bâtiment confort : 54 places en chambres de 2 lits WC et douches dans chaque chambre
- Accessible aux personnes à mobilité réduite.

CRÉDITS PHOTOS

Couverture : Stéphane Lagoutte / M.Y.O.P., Laurent Villeret / Dolce Vita Picturetank.
Pages 2 : Jean-Lionel Dias / Picturetank, Alfred Cromback / Picturetank.
Page 3 : Élodie Grégoire, Bruno Fert / Picturetank.
Page 4 : DR, William Dupuy / Picturetank.
Page 5 : Île de loisirs Buthiers, DR.
Page 6 : Alfred Cromback / Picturetank.
Page 8 : Vincent Colin.
Page 9 : Vincent Colin.
Pages 10 et 11 : Île de loisirs Buthiers, DR.
Page 12 : Île de loisirs Jablines-Annet.
Page 13, de gauche à droite : Maxime Frachet, Île de loisirs Jablines-Annet.
Pages 14 et 15, de gauche à droite : UCPA Colin Vincent, Émile Loreaux / Picturetank.
Page 16 : Île de loisirs Boucles de Seine.
Page 17, de gauche à droite : Julie Guiches / Picturetank, DR.
Page 18 : Agglo-SQY.
Page 19 : Île de loisirs Saint-Quentin-en-Yvelines, c.lauté.
Page 20 : Julie Guiches / Picturetank.
Page 21 : Laurent Villeret / Dolce Vita / Picturetank, Île de loisirs Val de Seine.
Page 22 : DR.
Pages 22 et 23 : Île de loisirs d'Étampes.
Page 24 et 25 : Gil Fornet.
Pages 26 et 27 : Île de loisirs de la Corniche des Forts, Sébastien Rochette.
Pages 28 et 29 : Julie Guiches / Picturetank.
Page 30 : C. Badet.
Page 31, de gauche à droite : C. Badet, DR.
Page 32 : DR, sauf Jablines-Annet : Thierry Coulaud, photographe.
Page 33 : Île de loisirs Vaires-Torcy, Île de loisirs Boucles de Seine, Île de loisirs Saint-Quentin-en-Yvelines, Stéphane Vasco.
Pages 34 et 35 : Kevin Le Bihan (Cergy Pontoise), Île de loisirs d'Étampes, Le Port aux Cerises, DR; Île de loisirs Créteil



Pour connaître les activités proposées
dans chaque île de loisirs,
vous pouvez également vous rendre
sur www.iledefrance.fr/ilesdeloisirs

 **île de France**

Région Île-de-France

2, rue Simone-Veil
93400 Saint-Ouen
Tél. : 01 53 85 53 85

www.iledefrance.fr

 **RegionIleDeFrance**

 **iledefrance**

 **iledefrance**

île
de Loisirs

 **île de France**